みんなで行こう!!

「水道水源地・施設見学会」の参加者を募集します

水道水源の重要性や良質な水を安定供給する水道について理解を深めていただくため見学会を開催します。水道水源の一つである四時ダムを見学し、山玉浄水場では水道水ができるまでを学びます。ぜひ、ご応募ください。

- ●日　　時　平成25年10月19日（土）　午前８時50分～午後３時30分頃
  ※　小雨決行としますが、悪天の場合は中止となります。
- ●コ ー ス　水道局（平）➡ 勿来支所 ➡ 四時ダム見学 ➡ 山玉浄水場取水口の見学（1.7Km程度歩きます）➡ 昼食場所 ➡ 山玉浄水場見学 ➡ 勿来支所 ➡ 水道局
- ●募集人員　80名（応募多数のときは抽選）
- ●対 象 者　小学生以上（ただし、小学生については保護者同伴でお願いします）
- ●参加費用　無料（昼食は各自お持ちください）
- ●申込方法　①郵便番号　②住所　③氏名（フリガナ）　④生年月日　⑤電話番号　⑥希望する乗車場所（水道局か勿来支所のいずれか）を明記し、郵便、ＦＡＸまたはＥメールでお申し込みください。
  ※　家族やグループで参加を希望する方は、全員分をご記入の上、お申し込みください。
  ※　お預りした個人情報は、本行事に関する目的以外には使用しません。
- ●申 込 先　〒970-8026　平字童子町２－５　いわき市水道局　浄水課庶務係
  ＦＡＸ：0246-22-1434
  Eメール：suido-josui@city.iwaki.fukushima.jp
- ●申込期限　平成25年９月13日（金）必着

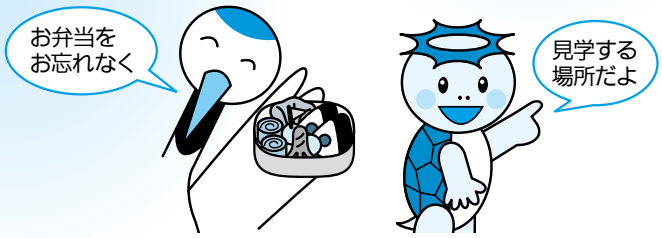

【四時ダム】

お問い合わせ先
浄水課庶務係　TEL２２－９３１９

“水のことわざ”考えよう!!

Q1　「水」が入る言葉で、高齢者が年齢にふさわしくない無茶な行動をすることを何というでしょうか？

Q2　“Water seeks its own lever”という英語のことわざを日本語にするとどのようなことわざになりますか？

Q3　「一衣帯水（いちいたいすい）」ということわざがありますが、それは次のどの意味でしょうか？
- a 立ち居振る舞いの美しいこと。水が流れるように歩く様子。
- b 細く長い川や海を挟んで隣接していること。
- c 広々とした水田地帯のこと。田の苗が風で同じ方向にたなびいて、まるで帯のように見える様子。

Q4　４コマからの出題だよ♪♪

答えは巻末にあります。

浄水場の原水の取水口周辺やその上流域において水質を保全することが必要な区域（指定された区域）をいいます。